

ワークジャパンでございます。

この度は、求人に応募いただきありがとうございました。

早速ですが、募集概要及び選考への申し込み手順についてご案内させていただきます。

《まずは、募集の概要についてご確認ください。》

次ページ以降の募集要項全ページ必ず目を通していただき、不明点などあれば電話でお問い合わせください。

岐阜車体(派遣:通勤者) 募集要項

本社 営業所
18-39(K43)

平成 26年 12月 11日 作成
令和 2年 10月 10日 改定

事業所名	ワークジャパン 名古屋営業所	企業名	岐阜車体工業 株式会社	
所在地	岐阜県各務原市鶴沼三ツ池町6-455(本社工場)			
最寄り駅	JR高山線「各務ヶ原」駅 及び 名鉄各務原線「名電各務原」駅 下車 徒歩15分			
作業内容	ハイエースの製造に関する各種業務(組立・プレス・溶接・塗装・部品製造・物流等)			
資格	工場経験者優遇			
期間	初回契約は入社日の翌々月末まで、以後3ヶ月更新(但し、入社後2週間は試用期間)			
勤務時間	① 06:30 ~ 15:20 実働 7.66 h	休憩	8:30~8:40 10:30~11:20 13:20~13:30	
	② 17:30 ~ 02:20 実働 7.66 h		19:30~19:40 21:30~22:20 24:20~24:30	
	昼夜2交代勤務制(1週間交替)			
	月平均労働日数	20.5 日	時間外労働[月平均]	40 h
休日	企業カレンダーによる(基本的には土、日)		年間休日	121 日
賃金	基本給	1,500円 / 時	月収例(モデル給与) 21 日稼働	
	日給	11,490円 / 日	基本給	11,490 × 21 = 241,290円
残業・休出	残業・休出	1,875円 / 時間	休日出勤	1,875 × 0 = 0円
	深夜	375円 / 時間	残業手当	1,875 × 40 = 75,000円
諸手当	慰労金	20,000円 / 2ヵ月毎	深夜	375 × 43.3 = 16,238円
	更新手当(規定下記)	60,000円 / 3ヵ月毎	慰労金	無遅刻・無欠勤者(1ヵ月当り) 10,000円
交通費	当社規定による	30,000円 / 月上限	更新手当	契約更新者(1ヵ月当り) 20,000円
控除	所得税・雇用保険・社会保険・その他		祝金③	20,000 × 1 = 20,000円
給与支給日	月末締め・翌月 20 日払い		交通費	15,000 × 1 = 15,000円
	銀行振込による支払		合計金額	397,528円
入社時手当	入社祝金58万円(規定下記参照)			
食事	社員食堂利用可 日替わり定食432円 丼物378円 カツカレー378円 ※給与天引きとなります			
作業着	無料貸与 :作業服…上・下 安全靴 帽子 ヘルメット(但し、6ヶ月以上就労する事が最低条件)			
通勤方法	自宅通勤者の場合、徒歩、自転車、自動車、公共交通機関等により各自自主出勤。			
対応寮	完全ワンルーム寮 月額35,000円～ 光熱費実費 トイレ・バス・エアコン・テレビ・冷蔵庫・洗濯機・コンロ・寝具一式 有り			
特記事項	自動車通勤者は車検証・自賠責・任意保険証(無制限)のコピーが必要です。			
	給料支給日(20日)が、土・日曜・祝日の場合は翌営業日が給料支給日となります。			
	祝金①:10万円(入社後毎週金曜日に1万円ずつ10週間に渡り支給。但し1週間ごとの皆勤が条件。)			
	祝金②:2万円(入社日から翌月末までの間、無遅刻・無欠勤者に2万円を給与で支給。)			
	祝金③:22万円(入社翌月より11ヶ月の間、毎月2万円を給与で支給。但し1ヶ月ごとの皆勤が条件。)			
	祝金④:5万円(初回3ヶ月契約満期(在籍)確認後、満了月の給与で支給)			
	祝金⑤:6万円(初回の3ヶ月契約満期後の契約更新者に対し、満了月の翌月の給与で支給)			
	祝金⑥:13万円(2回目の3ヶ月契約満期後の契約更新者に対し、満了月の翌月の給与で支給)			
	更新手当は、契約更新ごと(3ヶ月契約)に契約満了月の翌月の給与で6万円支給します。(3回目の更新時より)			
	※例:更新手当は3月末満期者の場合、5月20日の給与で支給となります			
非常支払(前借)制度有り(会社の定めたルールに基づきます。)				

『仕事に関する補足説明資料』

1. 仕事内容について

自動車の組立、溶接、塗装、プレス、検査、供給・運搬等のお仕事で、以下のいずれか一つの部署に配属になります。

『組立』自動車の組立をします。インパクトによるボルト締めや、内装部品取り付け、エンジン、シャーシの組み付けを行います。

『溶接』自動車の部品を溶接します。スポット溶接と呼ばれる、産業用溶接マシンを使用して、部品を溶接します。溶接の資格、経験は必要ありません。

『塗装』自動車の塗装をします。塗装前の下塗りや、本塗装の工程を行います。イメージとして、ご家庭の庭の水まきに利用するホースのようなもので、スプレー状に吹き付けします。

『プレス』自動車の部品のプレスをします。鉄そのものを、プレス機にかけ、プレスされたものを取り出します。取り出す時に、不具合がないかなどをチェックします。

『検査』自動車の検査をします。完成車の最終検査を行います。外観検査、エンジンの異音や、各種メーター類、塗装のムラなどすべての項目を検査します。

『その他』自動車部品供給の物流や、海外向けの輸出部品の組立、バラシ等、この他にも、自動車に関わる作業があります。

2. 作業の習得について

ネジ締め、溶接など製造ラインでは、インパクトトルレンチやポータブルスポットガン等の工具を使用し、何万点もの部品の組付けを行っています。工具を使いこなすには、男性平均程度の握力（40kg以上）や腕力がないときついかもしれません。習熟には、工程や個人差はありますが、おおむね2

週間から1ヵ月を要します。

成れない姿勢や作業で、筋肉痛やストレスを感じるでしょうが、その壁を乗り越えるまでの我慢です。

3. 作業は全て立ち作業です。

部品などを運ぶ供給作業の他は、基本的に立ったり・しゃがんだりの動き回る作業の連続です。従って、足腰が丈夫で腰痛などの心配がなく、体力・集中力の持続性が必要です。

4. どこの職場も楽な職場はありません

ライン作業はタクトタイムと作業範囲の中で与えられた作業を順次完結しなければなりません。従って、ラインの中の1人が作業ミスをするとラインは止まってしまいます。

体力に自信があって、集中力のある方を求めています。

5. 1週間ごとの交代勤務です

週末の生活リズムの変更は、体のコントロールに慣れるまできついかもしれません。

食欲がない、外の騒音により眠れないと言った方もいます。

不眠症や内臓疾患のある方は、よほどご自身の努力をしていただく必要があります。

又、夏場は暑い環境下で保護具を着けた作業となり、水分補給等の体調管理が大変重要となります。

6. 悩み事、困り事の早期解決が大切です

生活環境が変わり、新しい職場で慣れない作業をこなすことによる悩み事・心配事は、どんなに些細なことでも早めに紹介会社担当者や職場の上司に相談することが重要です。相談の際し、遠慮や恥ずかしさは必要ありません。自分のためにも、早期に相談してください。

《選考に申し込みされる場合は、以下の要領で書類を当社まで提出下さい。》

1. まずは、お近くのコンビニ(ファミリーマート、ローソン、サークルKサンクス ※セブンイレブンは対応していません)に行ってください。

コンビニ内にあるコピー機のところに行き、以下の手順で、エントリー時に記入していただく4枚の記入用紙(求職申込書、健康状態自己申告書、職務経歴書、誓約書)を手に入れてください。

- ① コピー機の液晶タッチパネルから「ネットワークプリント」のアイコンを選択する。
- ② 番号入力画面で「 QZ4FC6A54B 」と入力。
- ③ 印刷したいファイル名として「記入書類一式」を選択。
- ④ コインを入れて印刷開始のボタンを押す。(白黒だと1枚20円です。)
- ⑤ 取り出し口から記入用紙4枚が出てきます。

★後ろのページにある『ネットワークプリント手順』を見ていただくとイラスト入りでより分かりやすく説明してありますので、あわせてご覧ください。

2. 取り出した記入書類4枚(求職申込書、健康状態自己申告書、職務経歴書、誓約書)に必要事項を記入して下さい。

3. 履歴書をご自分でご用意下さい。(必ず顔写真を貼り付けて下さい。)

4. 記入した書類4枚を履歴書(顔写真付き)と一緒に下記の番号にFAX下さい。
(全国各地のコンビニからFAX可能です。)

◆FAX 番号:052-762-7034

★書類をスマホカメラで撮影して写真ファイルを wji0527595707@gmail.com までメールいただいても結構です。

5. FAX 到着確認後に、当社より電話連絡致します。電話で申込みの意思を確認させていただいた上で初めて申込み受け完了となりますので、電話に出していただけようお願い致します。

ご案内は以上になります。

それでは、お申し込みお待ちしております。

《次のページはネットワークプリント手順についての説明になります。イラスト入りでより分かりやすく説明してありますので、あわせてご覧ください。》

ネットワークプリントとは

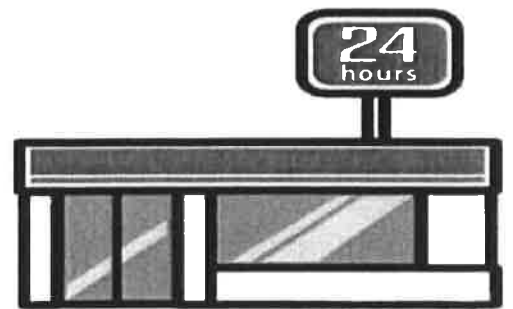

ファミリーマート・ローソン
サークルKの店内コピー機から
応募書類を取り出せるサービスです

※上記3つ以外のコンビニからは出来ません

①店内のコピー機の液晶部分を操作します

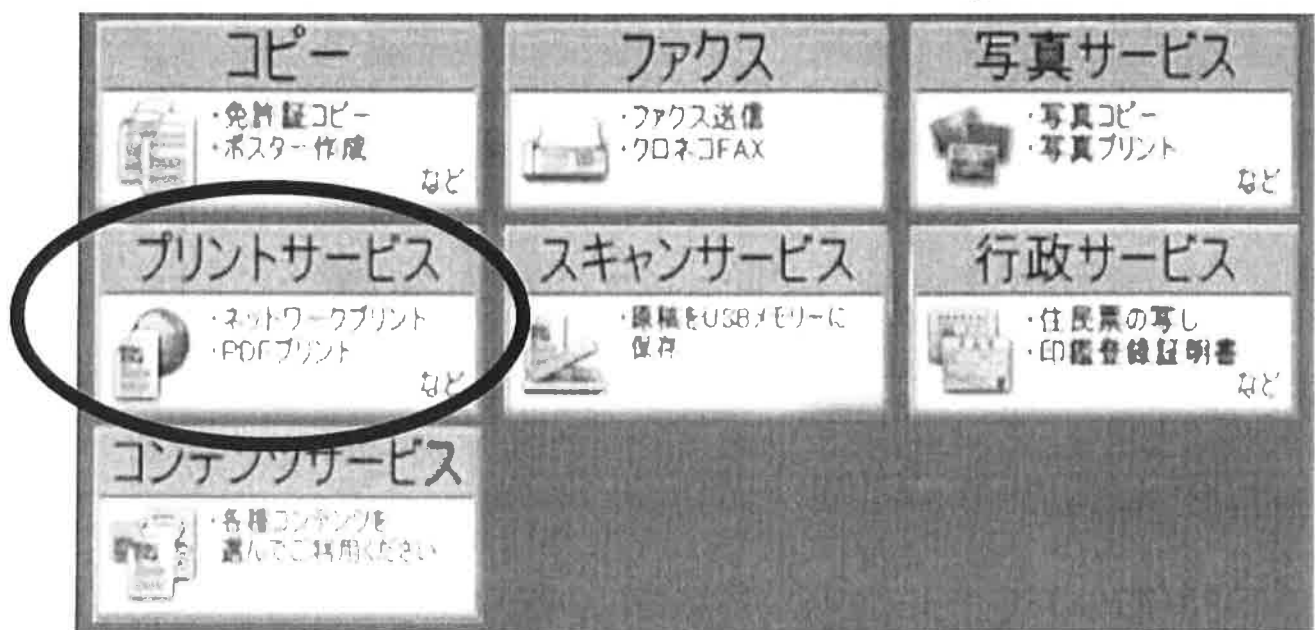
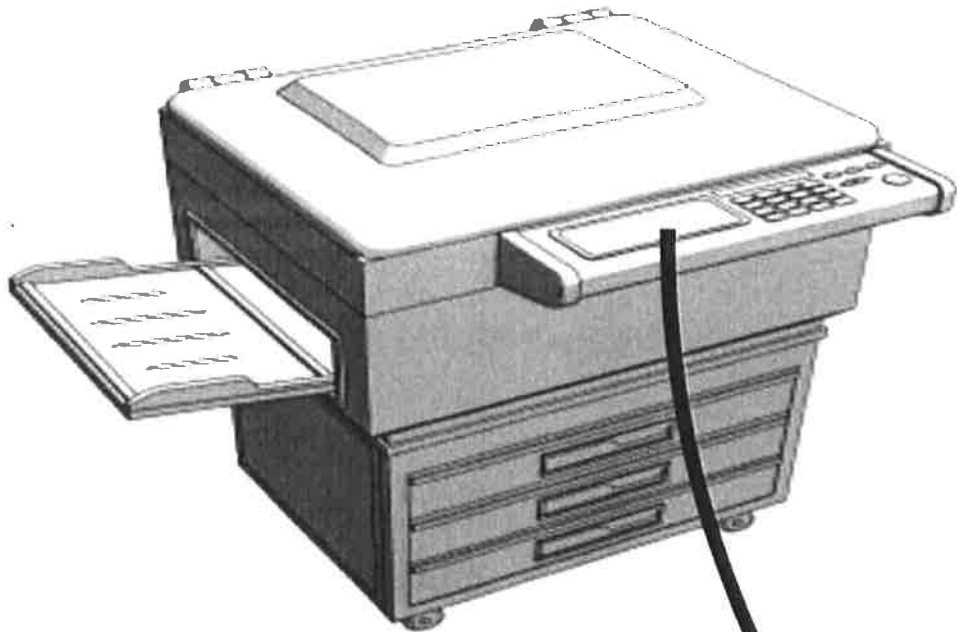

②サービスの中から
「プリントサービス」を選択します

③さらに選択肢が出てくるので
「ネットワークプリント」を選択します

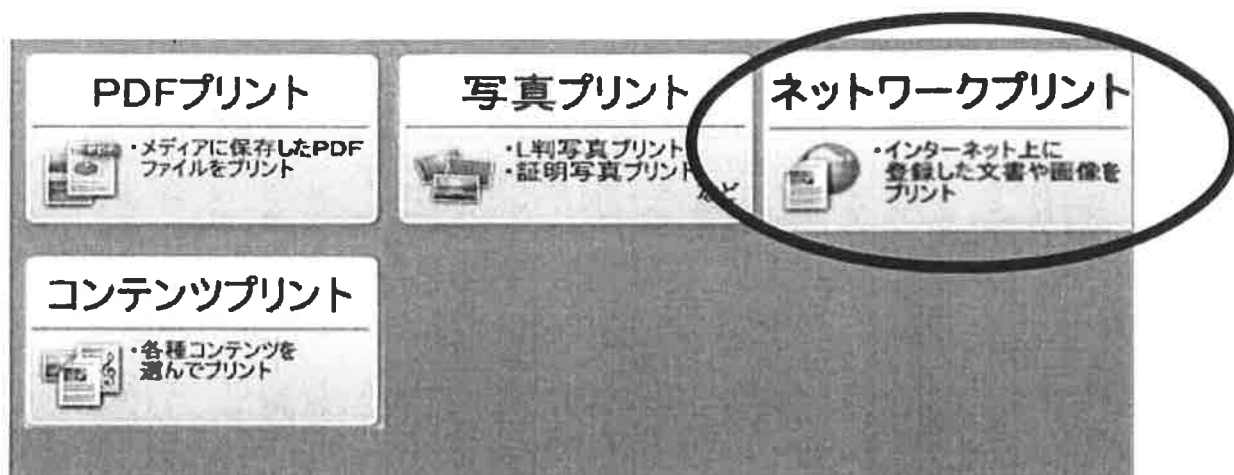

すると...

「ユーザー番号入力画面」になります





- ④タッチパネルにて
「QZ4FC6A54B」と入力します
※まだお金はかかりません
-



- ⑤入力が終わったら画面右下の
「次へ」を押します

「記入書類一式」という登録名が出てきたら入力は合っています。

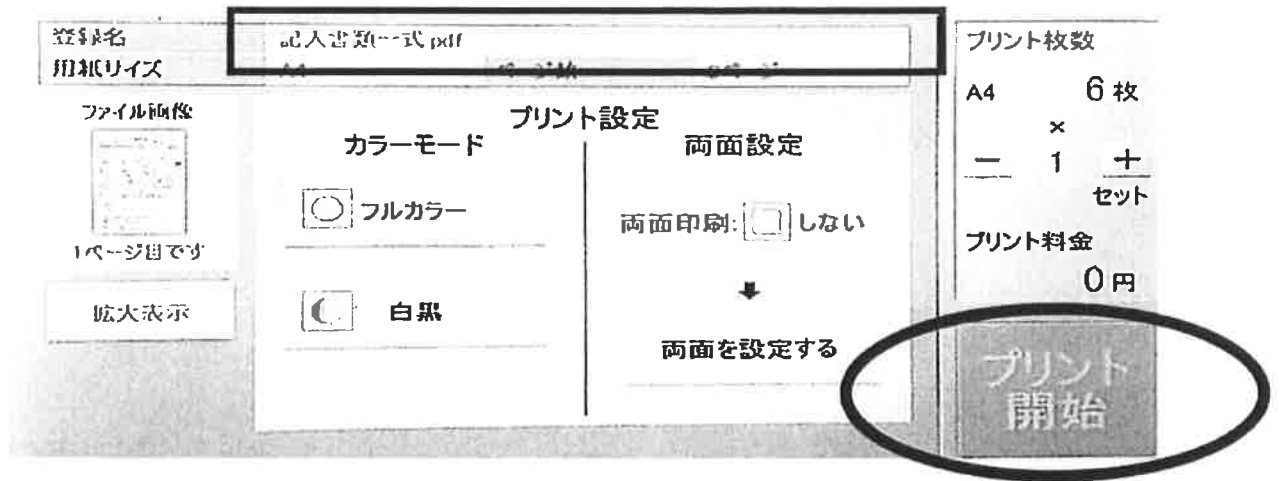

- ⑥ 100円を入れて、
- ⑦ 「プリント開始」を選択すると
応募用書類がコピー機から出てきます。

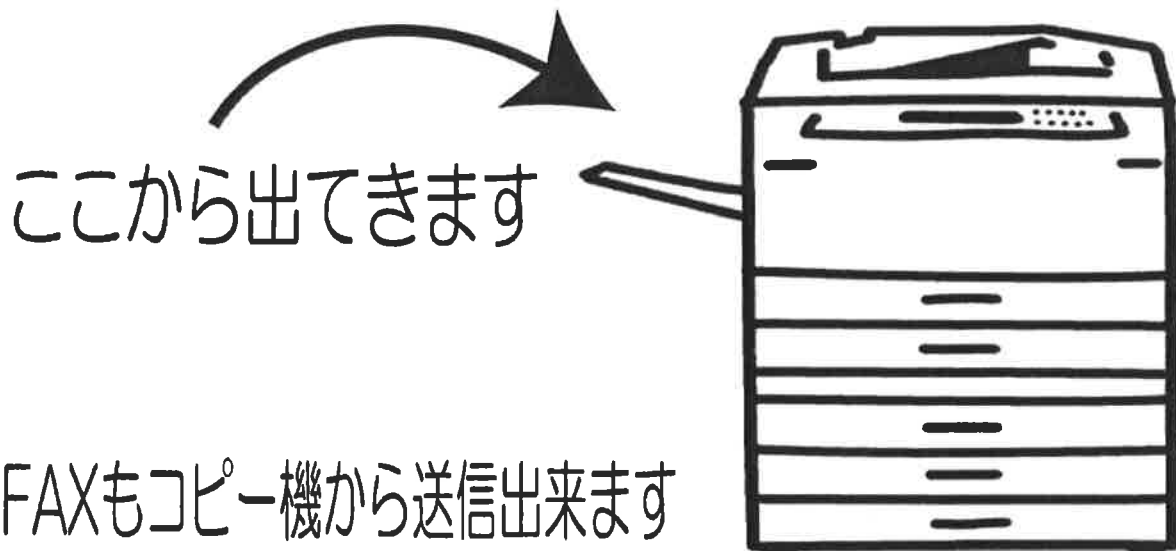

※FAXもコピー機から送信出来ます